Общество с ограниченной ответственностью
СтройКаркас76
150036, Ярославская обл. г Ярославль, с. Толгоболь, ул. Жедлезнодорожная, д. 124а
+7 (4852) 70-06-77 +7 (908) 036-00-00, stroikarkas76@yandex.ru, https://www.стройкаркас76.рф

23 окт. 2026г. 8:18

Жилые дома

Тёплый контур

Проект МЮНХЕН

Площадь: **90м²**	Размер: **12м. x 7,5м.**
2 730 000 руб.	

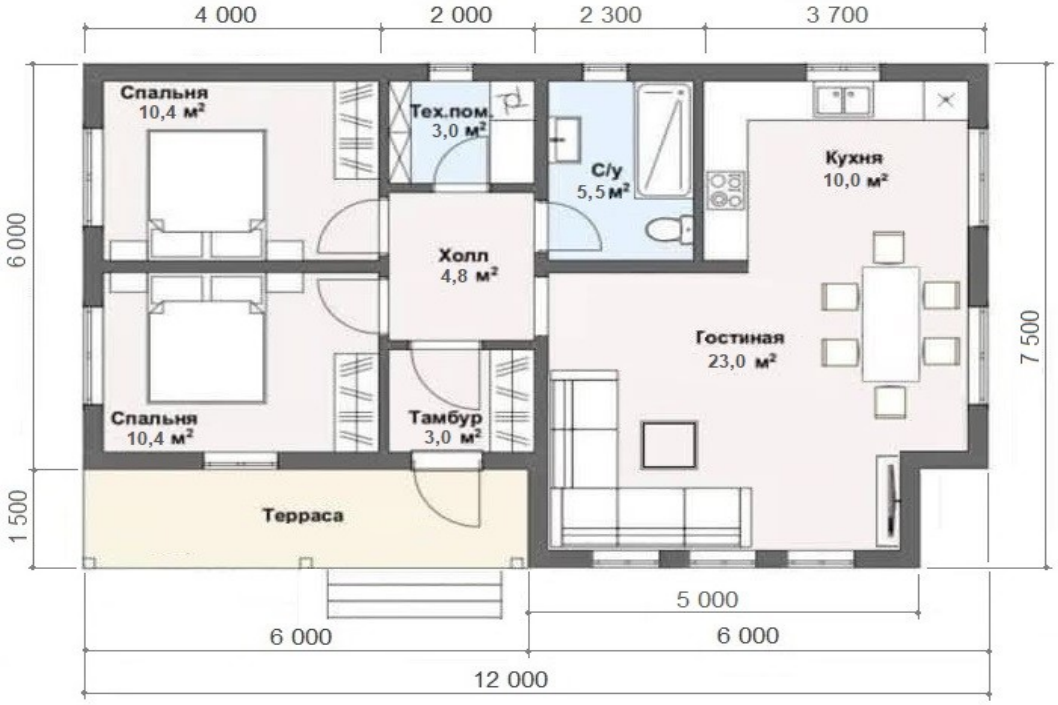

✔ ФУНДАМЕНТ:

⚙ ВИНТОВЫЕ СВАИ 108x2500

🔀 Возможна замена на:

- Ж/Б СВАИ 150x150x3000
- Без фундамента

✔ КАРКАСНАЯ СИСТЕМА:

⚙ КАРКАС 200мм атмосферной сушки 1-го сорта (обрезной пиломатериал)

🔀 Возможна замена на:

- КАРКАС 200 мм с ПЕРЕКРЕСТОМ
- СУХОЙ СТРОГАННЫЙ КАРКАС 200мм

✔ КРОВЛЯ:

⚙ ПРОФНАСТИЛ С-20 (0,4мм) с доборными элементами (конек, ветровые)

🔀 Возможна замена на:

- МЕТАЛЛОЧЕРЕПИЦА
- ГИБКАЯ ЧЕРЕПИЦА

✔ НАРУЖНАЯ ОБШИВКА:

⚙ ИМИТАЦИЯ БРУСА 145x16 сорт "АВ"

🔀 Возможна замена на:

- ВИНИЛОВЫЙ САЙДИНГ
- МЕТАЛЛОСАЙДИНГ
- ПЛИТА OSB-3
- ФАСАДНЫЕ ПАНЕЛИ "ДЕКЕ"
- ФИБРОЦЕМЕНТНЫЙ САЙДИНГ
- ХАУБЕРК

✔ ТЕПЛОИЗОЛЯЦИЯ:

⚙ ТЕПЛОИЗОЛЯЦИЯ 200мм (плитный утеплитель КНАУФ)

🔀 Возможна замена на:

- Без теплоизоляции

✔ ПОЛЫ:

⚙ ДОСКА ПОЛА 145x26 сорт "АВ"

🔀 Возможна замена на:

- ДОСКА ПОЛА 145x36
- ПЛИТА ОСП (9мм)
- ФАНЕРА 10мм
- КНАУФ СУПЕРПОЛ
- Без полов

✔ ОКНА:

⚙ ОКНА ПВХ

🔀 Возможна замена на:

- Без окон

✔ ВХОДНЫЕ ДВЕРИ:

⚙ ВХОДНАЯ ДВЕРЬ МЕТАЛЛИЧЕСКАЯ

🔀 Возможна замена на:

- ВХОДНАЯ ДВЕРЬ ПВХ
- Без двери

✔ ФОРМА ОПЛАТЫ:

⚙ Наличный расчет

🔀 Возможна замена на:

- Безналичный расчет
- Маткапитал
- Семейная ипотека
- Базовая ипотека