Общество с ограниченной ответственностью
СтройКаркас76
150036, Ярославская обл. г Ярославль, с. Толгоболь, ул. Жедлезнодорожная, д. 124а
+7 (4852) 33-66-36, +7 (908) 036-00-00, stroikarkas76@yandex.ru, https://www.стройкаркас76.рф

18 нояб. 2025г. 22:59

КАРКАСНЫЕ ДОМА 200мм
Под ключ

Проект ОКСФОРД

Площадь	Размер
63м^2	**9м. x 7м.**
2 370 000 руб. За наличный расчёт	3 081 000 руб.

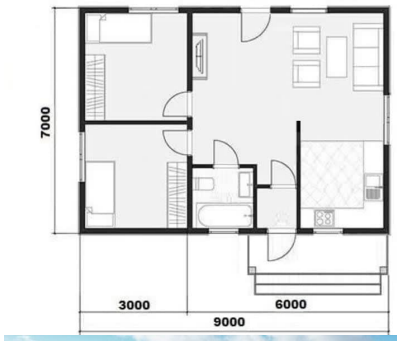

Технические характеристики проекта

Общая площадь	63 кв.м.	
Периметр дома (м)	9x7	-
Количество этажей	1	-
Ширина дома (м)	9	-
Длина дома (м)	7	-
Высота дома (м)	5	-
Форма крыши	Чердачная	-
Высота потолков (м)	2,5	-
Количество помещений	5	-
Количество спален	2	-
Количество санузлов	1	-
Наличие гостиной	Да	-
Наличие кухни	Да	-
Наличие кухни-гостиной	Да	-
Балкон	Нет	-
Наличие котельной	Нет	-
Количество входных дверей	2	-
Количество межкомнатных дверей	4	-
Общая длина перегородок (м)	19	-
Количество свайных опор	20	-
Ширина крыльца (м)	1,2	-
Длина крыльца (м)	4	-
Окно 1000 × 1200 мм	5 шт.	Двухстворчатое
Окно 600 × 600 мм	1 шт.	одностворчатое

КАРКАСНЫЕ ДОМА 200мм.

Под ключ

2 370 000 руб. За наличный расчёт	**3 081 000 руб.**

✔ ФУНДАМЕНТ:

Винтовые сваи 108*2500*3,5

Количество свай согласно проекта. Высота надземной части 400мм. После монтажа свай производится засыпка ЦПС и монтаж металлического оголовка. Установка свай не требует тяжелой техники и исключает деформацию лопасти в процессе монтажа. Срок службы благодаря толщине металла и премиальной окраске составляет более 40 лет. Для сложных грунтов возможен монтаж свай длиной 3-4-5м.

✔ КАРКАСНАЯ СИСТЕМА:

Каркас 200мм СУХОЙ СТРОГАННЫЙ сорт АВ

Весь пиломатериал хвойных пород древесины сосна, ель. Шаг балок, стоек, стропил – 575 мм. Высота потолка 1-го этажа 2500; мансарды 2300. Угол чердачной крыши 25гр. Высота продольной стены двускатной мансарды 600-800мм (угол ската 45гр). Высота продольной стены мансарды 1,5 этажа 1200мм (угол ската 30гр).

-Нижняя обвязка – брус 150×100 (ест.вл) в два ряда и ребро жесткости 195х45;

-Стойки каркаса, лаги пола первого этажа, чердачные лаги - доска 195х45 (сухая строг);

-Стропильные балки; ригели; межэтажные балки – доска 145×45 (сухая строг);

-Стойки перегородок - доска 95*45 (сухая строг).

✔ КРОВЛЯ:

Профнастил кровельный (о,45мм)

Монтаж кровельного покрытия на диффузионную мембрану «ИЗОСПАН АМ» через контррейку 40*30. Установка ветровых металлических планок и конька. Устройство конькового уплотнителя. Кровельная обрешетка -- доска 100х25 (ест.вл) 1-й сорт с шагом 350. Карнизы и свесы кровли -- от 300мм. Устройство фальшстропил. Обрамление карнизов и свесов кровли сухой строганной лобовой доской и металлическими ветровыми планками.

✔ НАРУЖНАЯ ОБШИВКА:

Имитация бруса 135*16 сорт "АВ"

Влажность 10-15%. Сорт соответствует ГОСТ 8242-88. Декорирование уголком и строганой доской 90*20. Наружная обшивка крепится окс. винтовыми гвоздями к стойкам каркаса через диффузионную мембрану ИЗОСПАН АМ.

✔ ТЕПЛОИЗОЛЯЦИЯ:

ПЛИТНЫЙ УТЕПЛИТЕЛЬ "КНАУФ"

-Перекрытие первого этажа -- 200мм;

-Стены первого этажа и мансарды -- 200мм;

-Чердачное перекрытие -- 200мм

-Скаты крыши мансарды -- 150мм

✔ ПОЛЫ:

Доска пола 135х28 сорт "АВ"

Влажность 10-15%. Доска пола изготовлена из еловых заготовок зимней рубки на Архангельском лесозаготовительном комбинате. Сушка древесины в Финских сушильных камерах Tekmawood Jartek. Изготовление профиля на современных семишпиндельных станках. Beaver PRO. Монтаж через пароизоляционную пленку ИЗОСПАН "В" fix с двойной интегрированной клейкой лентой по всей длине рулона. Настил пола соответствует требованиям по толщине СП 31-105.

Черновой пол: Черновой пол: обрезная доска 100*25 1-й сорт с шагом 50.

✔ ВНУТРЕННЯЯ ОБШИВКА:

Гипсокартон влагостойкий 12мм.

Область обшивки (в один слой): стены первого и мансардного этажа, перегородки. (потолки и скаты мансарды не обшиваются). Монтаж листов производится на контррейку 40*30. В качестве пароизоляции используется пароизоляционная пленка ИЗОСПАН "В" fix с двойной интегрированной клейкой лентой по всей длине рулона. (Шукатурные работы, откосы, заделка швов не производится)

✔ ОКНА:

Окна ПВХ. Профиль ВЕКА.

Двухкамерный стеклопакет. Размер, конфигурация и количество согласно проекта.

✔ ВХОДНЫЕ И МЕЖКОМНАТНЫЕ ДВЕРИ:

Входная дверь металлическая "ОПТИМА" 2000*800 с ручкой и замком

Дверь утепленная. С наружи -- металл, внутри -- вставка из МДФ. Дверь оснащена двумя замками, глазком, ручкой для открывания.

Межкомнатные двери: устройство проемов согласно пректа.

✔ ПРИМЕЧАНИЯ::

-Строительство возможно в радиусе до 100 км от Ярославля

-В базовую комплектацию не включена: доставка материалов и вагон-бытовки; крылечки, пристройки (не входящие в площадь дома, указанную в карточке проекта); малярные работы; цокольные ступени; мансардная лестница; инженерные коммуникации

-По семейной ипотеки полная стоимость дома не может превышать 6.000.000р